



ISTITUTO SUPERIORE FAICCHIO
C.F. 90003320620 C.M. BNIS02300V

UFQEG8 - UFFICIO PROTOCOLLO

Prot. 0000218/U del 28/01/2021 13:26:05 I.1 - Normativa e disposizioni attuative



Istituto di Istruzione Superiore Faicchio

con sede coordinata di Castelvenere

Istituto Tecnico per il Turismo

Istituto Professionale Servizi Socio Sanitari - Odontotecnico
Istituto Professionale Servizi per l'Enogastronomia e l'Ospitalità Alberghiera
con relativo Percorso di secondo livello (ex serale)



Faicchio - Via Raffaele Delcogliano e Aldo Iermano - 82030 - Tel. +39 0824 863478 ~ Castelvenere - Piazza dei Caduti - 82037 - Tel. +39 0824 940154

Cod. Meccanografico: **BNIS02300V** - Cod. Univoco ufficio: **UFQEG8**

bnis02300v@istruzione.it - bnis02300v@pec.istruzione.it

<https://www.iisfaicchio-castelvenere.edu.it>

DIRIGENTE SCOLASTICO **ELENA MAZZARELLI**

Ai Docenti

Ai Genitori

Agli Studenti

Alla DSGA

All'Albo del Sito Web

Oggetto: Ripresa lezioni in presenza – Modalità e istruzioni

Vista la normativa vigente in tema di emergenza COVID – 19 e misure di prevenzione da contagio;

Visto il DPCM del 3.12.2020;

Visto il DPCM del 14.01.2021;

Vista l'Ordinanza n. 2 del 16.01.2021 Regione Campania che ha prorogato la sospensione delle attività didattiche in presenza a tutto il 31.10.2020;

Vista la delibera del Consiglio di Istituto n. 77 del 20.01.2021 ;

Tenuto conto che questa istituzione scolastica ha predisposto gli adempimenti e le misure idonee allo svolgimento delle operazioni in sicurezza;

Al fine di garantire il 50% delle attività con modalità IN PRESENZA agli studenti dell'IIS FAICCHIO - CASTELVENERE nel rispetto delle disposizioni di legge

Si comunica che dal 01 Febbraio 2021 riprenderanno le lezioni in presenza - salvo ulteriori proroghe di sospensione - secondo i tempi e le modalità di seguito specificate:

ORARIO DELLE LEZIONI:

Al fine di garantire la minore permanenza nei locali scolastici, in osservanza con le disposizioni ministeriali, e per consentire un buon funzionamento delle lezioni in presenza e a distanza: l'orario delle lezioni, sarà articolato con ore da 50', martedì e giovedì l'orario sarà articolato in sei ore, come segue:

ORARIO	ORA	GIORNI DELLA SETTIMANA					
		LUNEDI	MARTEDÌ	MERCOLEDÌ	GIOVEDÌ	VENERDÌ	SABATO
8:00 - 8:50	1						
8:50 - 9:40	2						
9:40 - 10:30	3						
10:30 - 11:20	4						
11:20 - 12:10	5						
12:10 - 13:00	6						

CLASSI IN PRESENZA:

Al fine di garantire:

- lezioni in presenza al 50% degli alunni e contemporaneamente
- assicurare che ciascuna classe intervenga alle lezioni in presenza ogni settimana,

si stabilisce che le classi dell'IPSEOA di Castelvenere partecipino alle lezioni in presenza in modo alternato, rispettando le tabelle di seguito indicate:

CLASSI IN PRESENZA PRIMA SETTIMANA

GIORNO	LABORATORIO IN PRESENZA	CLASSI IN PRESENZA							CLASSI IN VIA SCAVI	
LUNEDI	2B	1A	1B	2A	2C	3A	4A	5A		
MARTEDÌ	2C	1A	1B	2A	2B	3A	4A	5A		
MERCOLEDÌ	3C metà -3A	1A	1B	2A	2B	2C	4A	5A	Metà 3C	
GIOVEDÌ	2A -3D	3B	4B	5B	3C	4C	5C	3D	4D	5D
VENERDI	1B	3B	4B	5B	3C	4C	5C	3D	4D	5D
SABATO	1A	3B	4B	5B	3C	4C	5C	3D	4D	5D

UBICAZIONE DELLE CLASSI IN PRESENZA DAL LUNEDÌ AL MERCOLEDÌ

Classe	Aula	PLESSO	INGRESSO
1A	IN 3C	PLESSO CENTRALE PIANO TERRA	INGRESSO N° 1 Piazza Caduti
2A	IN 2A	PLESSO LABORATORI 1° PIANO	INGRESSO N° 4 Piazza San Barbato (scale emergenza)
1B	IN 4A	PLESSO LABORATORI 1° PIANO	INGRESSO N° 4 Piazza San Barbato (scale emergenza)
2B	IN 2B	PLESSO CENTRALE 1°PIANO	INGRESSO N° 2 Piazza Caduti (scale emergenza)
2C	IN 2C	PLESSO LABORATORI PIANO TERRA	INGRESSO N° 3 Piazza San Barbato
3C	Metà classe	VIA SCAVI	
3A	IN 3A	PLESSO LABORATORI PIANO TERRA	INGRESSO N° 3 Piazza San Barbato
4A	IN 5C	PLESSO CENTRALE 1° PIANO	INGRESSO N° 1 Piazza Caduti
5A	IN 5B	PLESSO CENTRALE 1° PIANO	INGRESSO N° 2 Piazza Caduti (scale emergenza)

UBICAZIONE DELLE CLASSI IN PRESENZA DAL GIOVEDÌ AL SABATO

Classe	Aula	PLESSO	INGRESSO
3B	IN 5A	PLESSO LABORATORI 1° PIANO	INGRESSO N° 4 Piazza San Barbato (scale emergenza)
4B	IN 1A	PLESSO LABORATORI 1° PIANO	INGRESSO N° 4 Piazza San Barbato (scale emergenza)
5B	IN 5B	PLESSO CENTRALE 1°PIANO	INGRESSO N° 2 Piazza Caduti (scale emergenza)
3C	IN 3C	PLESSO CENTRALE PIANO TERRA	INGRESSO N° 1 Piazza Caduti
4C	IN 4C	PLESSO CENTRALE 1°PIANO	INGRESSO N° 1 Piazza Caduti
5C	IN 5C	PLESSO CENTRALE 1°PIANO	INGRESSO N° 1 Piazza Caduti
3D	IN 3A	PLESSO LABORATORI PIANO TERRA	INGRESSO N° 3 Piazza San Barbato
4D	IN 4D	VIA SCAVI	
5D	IN 5D	VIA SCAVI	

CLASSI IN PRESENZA SECONDA SETTIMANA

	Laboratorio	CLASSI							CLASSI IN VIA SCAVI	
LUNEDI	2B	3B	4B	5B	3C	4C	5C	3D	4D	5D
MARTEDÌ	2C	3B	4B	5B	3C	4C	5C	3D	4D	5D
MERCOLEDÌ	3C metà classe -3A	3B	4B	5B	3C	4C	5C	3D	4D	5D
GIOVEDÌ	2A -3D	1A	1B	2B	2C	3A	4A	5A		
VENERDI	1B	1A	2A	2B	2C	3A	4A	5A		
SABATO	1A	1B	2A	2B	2C	3A	4A	5A		

UBICAZIONE DELLE CLASSI IN PRESENZA DAL LUNEDÌ AL MERCOLEDÌ

Classe	Aula	PLESSO	INGRESSO
3B	IN 5A	PLESSO LABORATORI 1° PIANO	INGRESSO N° 4 Piazza San Barbato (scale emergenza)
4B	IN 1A	PLESSO LABORATORI 1° PIANO	INGRESSO N° 4 Piazza San Barbato (scale emergenza)
5B	IN 5B	PLESSO CENTRALE 1°PIANO	INGRESSO N° 2 Piazza Caduti (scale emergenza)
3C	IN 3C	PLESSO CENTRALE PIANO TERRA	INGRESSO N° 1 Piazza Caduti
4C	IN 4C	PLESSO CENTRALE 1°PIANO	INGRESSO N° 1 Piazza Caduti
5C	IN 5C	PLESSO CENTRALE 1°PIANO	INGRESSO N° 1 Piazza Caduti
3D	IN 3A	PLESSO LABORATORI PIANO TERRA	INGRESSO N° 3 Piazza San Barbato
4D	IN 4D	VIA SCAVI	
5D	IN 5D	VIA SCAVI	

UBICAZIONE DELLE CLASSI IN PRESENZA DAL GIOVEDÌ AL SABATO

Classe	Aula	PLESSO	INGRESSO
1A	IN 3C	PLESSO CENTRALE PIANO TERRA	INGRESSO N° 1 Piazza Caduti
2A	IN 2A	PLESSO LABORATORI 1° PIANO	INGRESSO N° 4 Piazza San Barbato (scale emergenza)
1B	IN 4A	PLESSO LABORATORI 1° PIANO	INGRESSO N° 4 Piazza San Barbato (scale emergenza)
2B	IN 2B	PLESSO CENTRALE 1°PIANO	INGRESSO N° 2 Piazza Caduti (scale emergenza)
2C	IN 2C	PLESSO LABORATORI PIANO TERRA	INGRESSO N° 3 Piazza San Barbato
3A	IN 3A	PLESSO LABORATORI PIANO TERRA	INGRESSO N° 3 Piazza San Barbato
4A	IN 5C	PLESSO CENTRALE 1° PIANO	INGRESSO N° 1 Piazza Caduti
5A	IN 5B	PLESSO CENTRALE 1° PIANO	INGRESSO N° 2 Piazza Caduti (scale emergenza)

MAPPA GENERALE DEI QUATTRO ACCESSI CASTELVENERE:

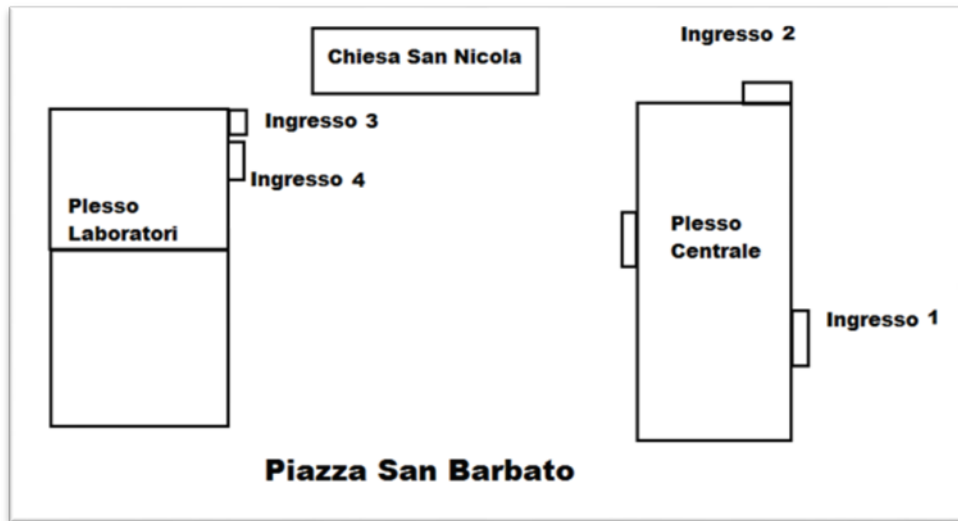

➤ **ACCESSO PLESSO CENTRALE PIAZZA DEI CADUTI INGRESSO 1 e INGRESSO 2**

Alunni che svolgono lezione nell'aula 3C INGRESSO 1 PLESSO CENTRALE PIANO TERRA

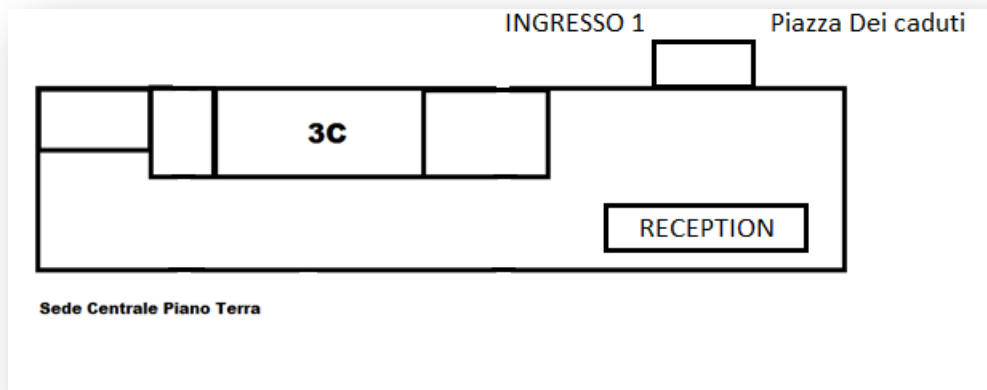

Alunni che svolgono lezione nelle aule 5C 4C 3D INGRESSO 1 PLESSO CENTRALE 1° PIANO

Alunni che svolgono lezione nelle aule 2B 5B INGRESSO 2 PLESSO CENTRALE 1° PIANO

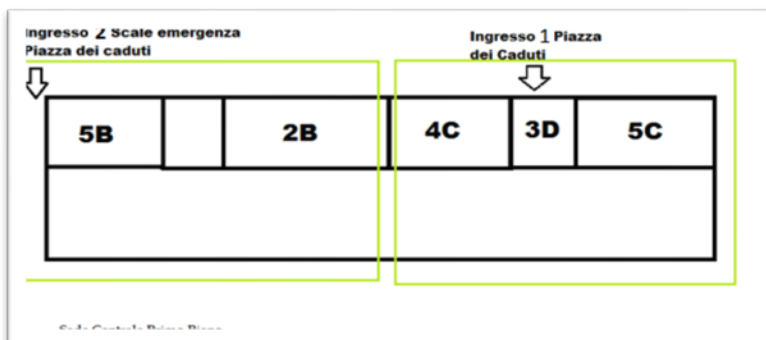

➤ **ACCESSO PLESSO LABORATORI PIAZZA SAN BARBATO INGRESSO 3 e INGRESSO 4**

Alunni che svolgono lezione nelle aule 2C 3A INGRESSO 3 PLESSO LABORATORI PIANO TERRA

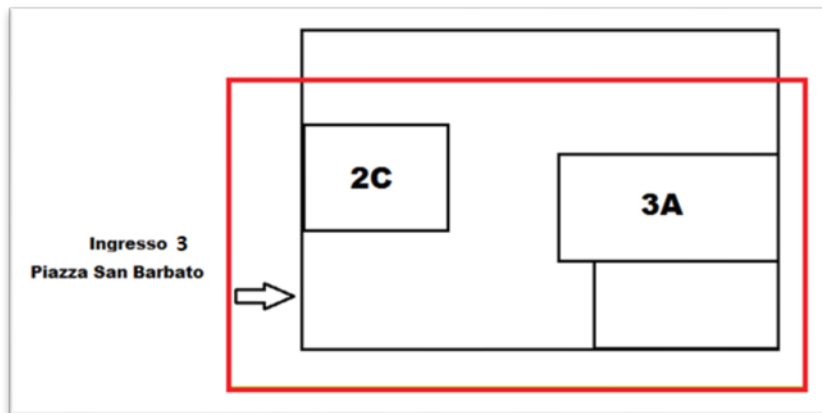

Alunni che

lezione nelle aule 1A 4A 5A **INGRESSO 4 PLESSO LABORATORI 1° PIANO**

svolgono

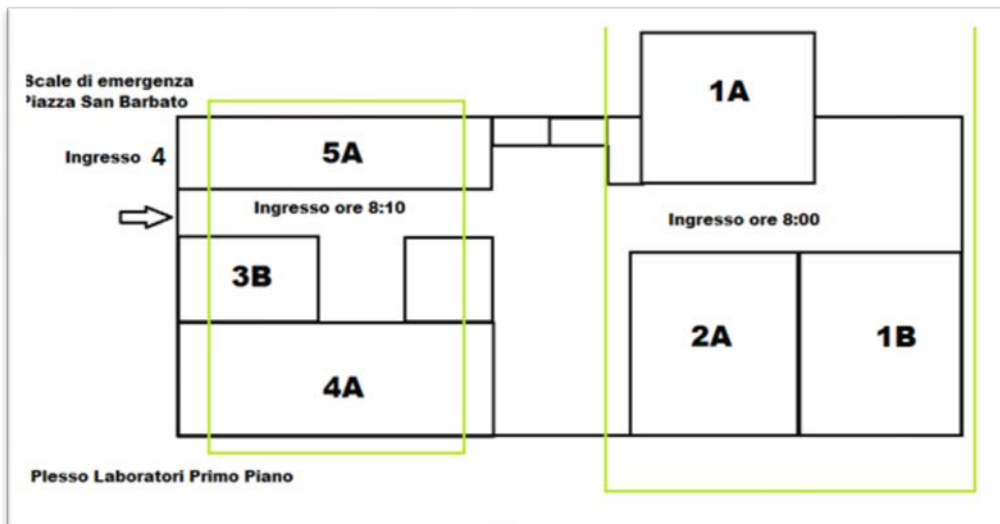

Saranno in presenza solo i docenti le cui classi saranno impegnati in presenza.

INDICAZIONI SANITARIE:

Si precisa che, essendo venuta meno “la situazione epidemiologica di bassa circolazione virale”, prevista nel Rapporto 58/2020 dell’Istituto Superiore di Sanità, l’uso della mascherina sarà obbligatorio anche durante tutti i momenti delle attività in aula, salvo ulteriori disposizioni.

Si ricorda che lo svolgimento delle attività scolastiche avverrà tenendo presente che:

GLI/LE STUDENTI/ESSE:

- hanno l'obbligo di indossare la mascherina;
- hanno l'obbligo di osservare il distanziamento;
- hanno l'obbligo all'ingresso al controllo della temperatura e all'igienizzazione delle mani;
- hanno l'obbligo di distribuirsi nelle aule come individuate dal percorso COVID;
- hanno l'obbligo di sanificare frequentemente le mani e, comunque, sempre prima e dopo il maneggio delle dotazioni di aula (gesso, lim, fogli, ecc.) e degli spazi comuni;
 - hanno l'obbligo di prendere visione del Protocollo di intesa per le misure di
- sicurezza, pubblicato sul sito istituzionale, ed osservare tutte le disposizioni generali
- vigenti, nonché impartite dall'Istituto, al fine di garantire lo svolgimento delle
- attività scolastiche in sicurezza;

I/LE DOCENTI:

- hanno l'obbligo di indossare la mascherina;
- hanno l'obbligo di provvedere alla firma del REGISTRO PRESENZE/COVID in ingresso e in uscita, provvedendo alla corretta e completa compilazione;
- hanno l'obbligo di distribuirsi nelle aule come individuate dal percorso COVID;
- hanno l'obbligo, quando in servizio alla prima ora di lezione, di essere in aula almeno 10 minuti prima del suono della campanella,
- hanno l'obbligo di sanificare frequentemente le mani e, comunque, sempre prima e dopo il maneggio delle dotazioni di aula (gesso, lim, fogli, ecc.) e degli spazi comuni;
- hanno l'obbligo di assicurare l'areazione delle aule nei primi e negli ultimi 5 minuti di lezione;
- hanno l'obbligo di assicurarsi che non vi siano assembramenti nei corridoi prima di autorizzare gli/le studenti/esse all'uscita dall'aula;
- hanno l'obbligo di prendere visione del Protocollo di intesa per le misure di sicurezza, pubblicato sul sito istituzionale, ed osservare tutte le disposizioni generali vigenti, nonché impartite dall'Istituto, al fine di garantire lo svolgimento delle attività scolastiche in sicurezza, collaborando attivamente alla vigilanza non solo in aula.

IL PERSONALE ATA:

- ha l'obbligo di indossare la mascherina;
- ha l'obbligo di sanificare frequentemente le mani e, comunque, sempre prima e dopo il maneggio delle dotazioni (pc, fotocopiatrice, prodotti e strumenti destinati alla pulizia) presenti negli spazi comuni;

- è tenuto a collaborare e a prestare la massima attenzione nelle fasi di ingresso ed uscita degli studenti dall'edificio scolastico. Oltre a far rispettare l'apposita segnaletica orizzontale, particolare attenzione andrà posta, ai seguenti aspetti: file per l'entrata e l'uscita dall'edificio scolastico - provvedere alla loro ordinata regolamentazione al fine di garantire l'osservanza delle norme sul distanziamento sociale.

Tutto il personale ATA, oltre a rispettare personalmente le disposizioni riportate, dovrà collaborare affinché anche studenti, genitori, esperti esterni e visitatori rispettino rigorosamente le disposizioni del Dirigente Scolastico.

Nello specifico:

I COLLABORATORI SCOLASTICI;

- considerato l'ingresso scaglionato degli studenti, sono tenuti a sorvegliare sugli alunni che, una volta effettuato l'ingresso a scuola, sono chiamati a sostare, ciascuno nella propria aula, in attesa dell'inizio delle lezioni;
- sono tenuti a garantire un'adeguata aerazione di tutti i locali adibiti alle attività didattiche, con particolare attenzione alle aule. Le finestre andranno aperte ogni ora tra una lezione e l'altra per almeno 5 minuti.
- Ciascuno, per i locali loro assegnati, come previsto dal Piano delle attività del personale ATA per l'a.s. 2020/2021, dovranno svolgere una pulizia approfondita, dei locali della scuola destinati alla didattica e non, ivi compresi androne, corridoi, bagni, uffici di segreteria e ogni altro ambiente di utilizzo. Le operazioni di pulizia dovranno essere effettuate secondo le indicazioni dell'ISS previste nella Circolare del Ministero della Salute "Indicazioni per l'attuazione di misure contenitive del contagio da SARS-CoV-2 attraverso procedure di **sanificazione** di strutture non sanitarie (superfici, ambienti interni) e abbigliamento";
Si precisa che per sanificazione si intende l'insieme dei procedimenti e operazioni atti ad igienizzare determinati ambienti e mezzi mediante l'attività di pulizia e di disinfezione. Nella sanificazione si dovrà porre particolare attenzione alle superfici più toccate quali maniglie e barre delle porte, delle finestre, sedie e braccioli, tavoli/banchi/cattedre, interruttori della luce, corrimano, rubinetti dell'acqua, pulsanti dell'ascensore, distributori automatici di cibi e bevande, ecc. Nello specifico le attività di detergenza di oggetti e superfici dovranno essere ripetute almeno due volte al giorno.
- I servizi igienici devono essere sottoposti a pulizia almeno due volte al giorno, eventualmente anche con immissione di liquidi a potere virucida negli scarichi fognari delle toilette, mantenendo costantemente (o il più possibile) aperti gli infissi esterni;

Si ribadisce che, durante lo svolgimento delle attività a distanza, le studentesse e gli studenti dovranno rispettare scrupolosamente tutte le disposizioni previste dal Regolamento per la DDI. In particolare, dovranno accedere alle video lezioni con puntualità, con il microfono inizialmente spento, mantenendo la videocamera sempre attiva inquadrando se stessi, provvisti del materiale necessario per la video lezione e con un abbigliamento adeguato.

Sarà cura dell'Istituzione scolastica, nell'avvicinarsi continuo di modifiche ed integrazioni normative, comunicare tempestivamente agli interessati eventuali integrazioni/variazioni.

Si informano le famiglie degli alunni con Bisogni Educativi Speciale, che previa domanda al Dirigente Scolastico, hanno la possibilità di frequentare le lezioni in presenza anche se la classe è impegnata in DAD.

IL DIRIGENTE SCOLASTICO

Dott.ssa Elena Mazzealli

Firma autografa omessa ai sensi
dell'art. 3 del D. Lgs. n. 39/1993